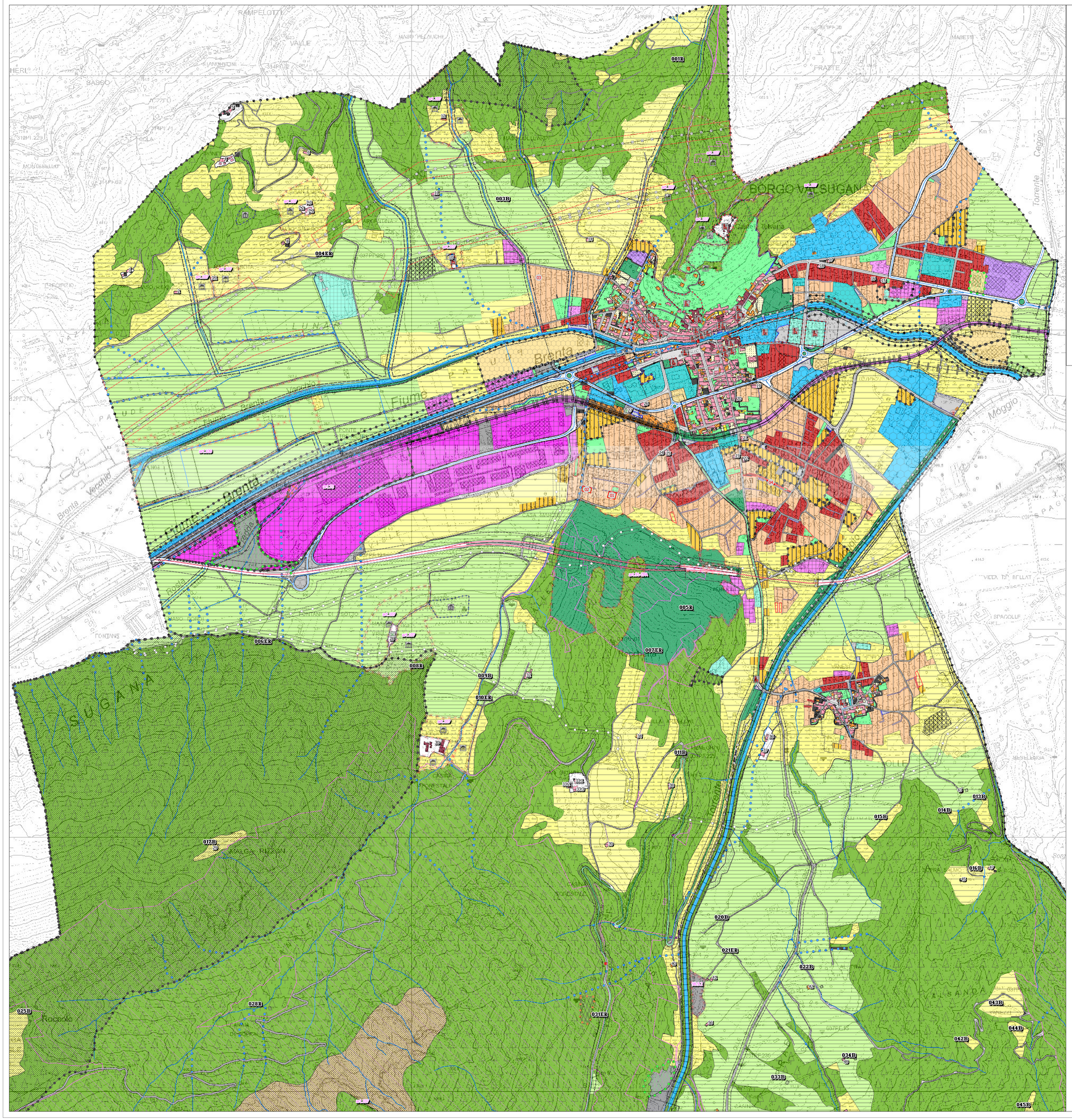

VARIANTE 03/2021

COMUNE DI BORGO VALSUGANA

TERZA VARIANTE 2021 AL PRG NON SOSTANZIALE RICHIESTE INEDIFICABILITA' AI SENSI DELL'ART.45 COMMA 4 DELLA L.P.15/2015

1r

SISTEMA INSEDIATIVO
PRODUTTIVO INFRASTRUTTURALE

scala 1:5000

orientamento

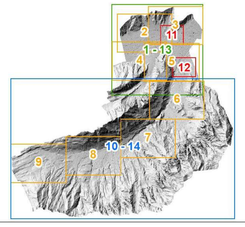

PROGETTO:	COLLABORATORI:
COMUNE DI BORGO VALSUGANA RESPONSABILE SERVIZIO TECNICO arch. FLAVIO CARLI	COMUNE DI BORGO VALSUGANA ing. SIMONA PAVIA
PRIMA ADOZIONE DELIBERA DEL CONSIGLIO COMUNALE N. dd. ADOZIONE DEFINITIVA DELIBERA DEL CONSIGLIO COMUNALE N. dd.	APPROVAZIONE GIUNTA PROVINCIALE N. dd. PUBBLICAZIONE B.U.R. N. dd.