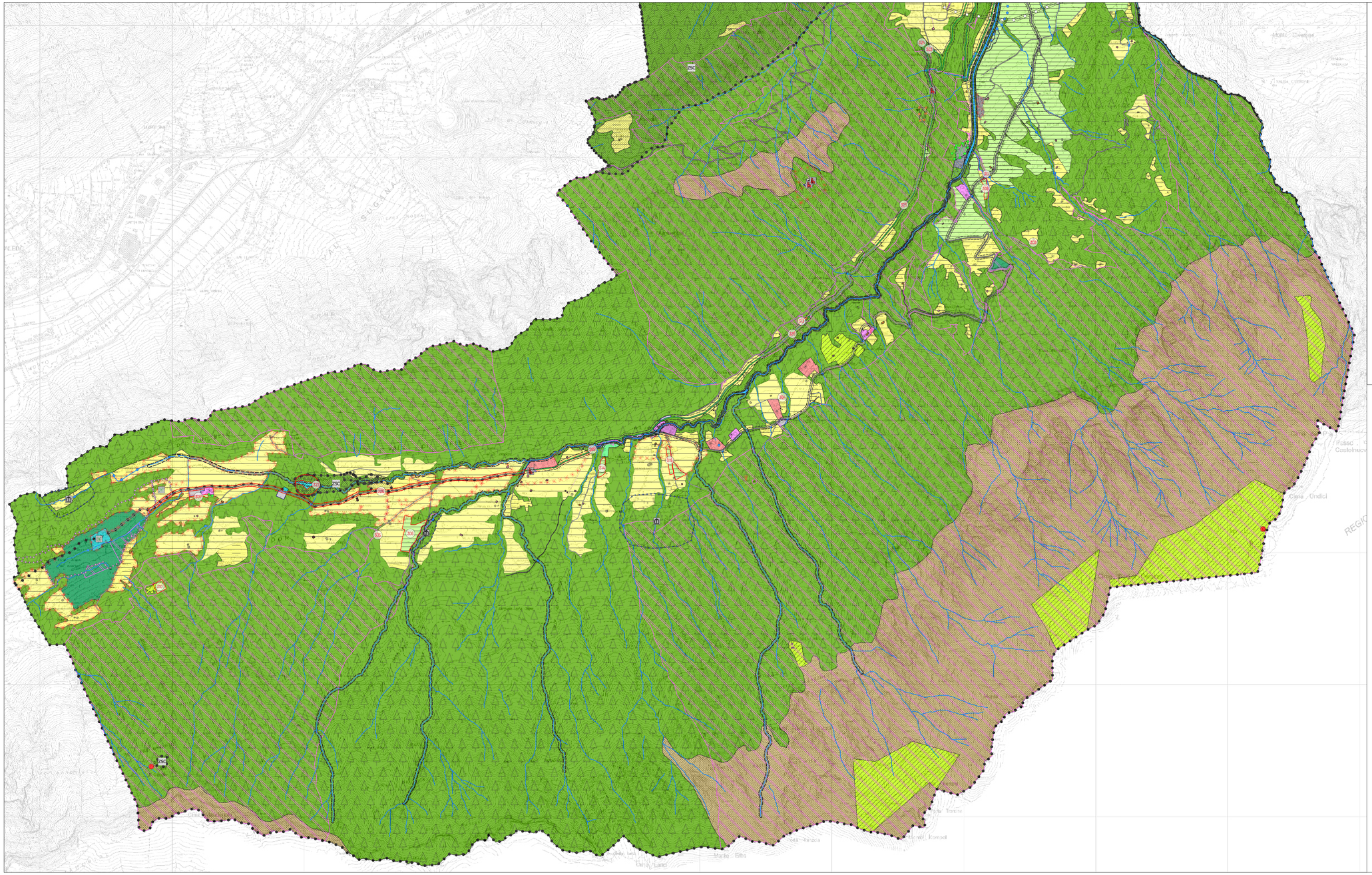

VARIANTE 01/2024

COMUNE DI BORGO VALSUGANA
PRG

PRIMA VARIANTE 2024 AL PRG
Variante limitata a porzioni di territorio

10r

SISTEMA INSEDIATIVO
PRODUTTIVO INFRASTRUTTURALE

scala
1:10000

orientamento

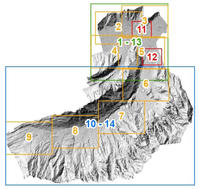

PROGETTO:

COMUNE DI BORGO VALSUGANA
RESPONSABILE SERVIZIO TECNICO
arch. FLAVIO CARLI

COLLABORATORE:

COMUNE DI BORGO VALSUGANA
ing. SIMONA PAVIA

ADOZIONE PRELIMINARE CON DELIBERA DEL

CONSIGLIO COMUNALE n. 37 dd. 24 ottobre 2024